

Hvor skal du bo?

MADlejr Højer værelsesoversigt

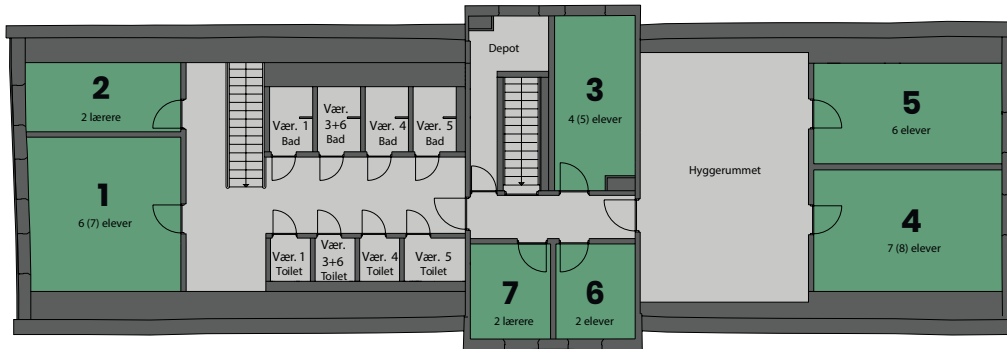

Stuehuset
1. sal

OBS: Værelse 2+7
Toilet og bad i stueplan

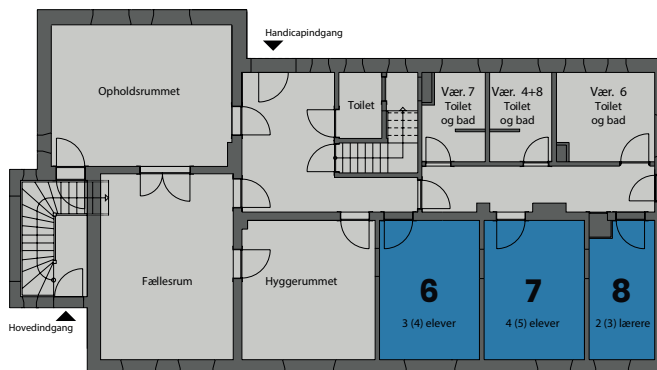

Villaen
Stueplan

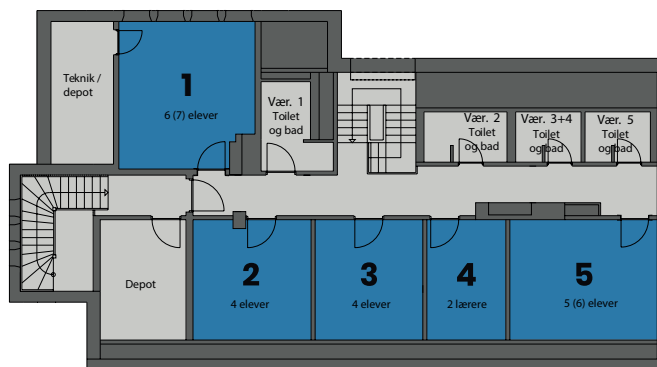

Villaen
1. sal

Sengepladser, der står parentes, er sengepladser inkl. en ekstraopredning. Benyt kun ekstra opredningen i Blå 5 i nødstilfælde:--)